

Maduración de los lotes

Zonas por índices - Lote Cantalapiedra

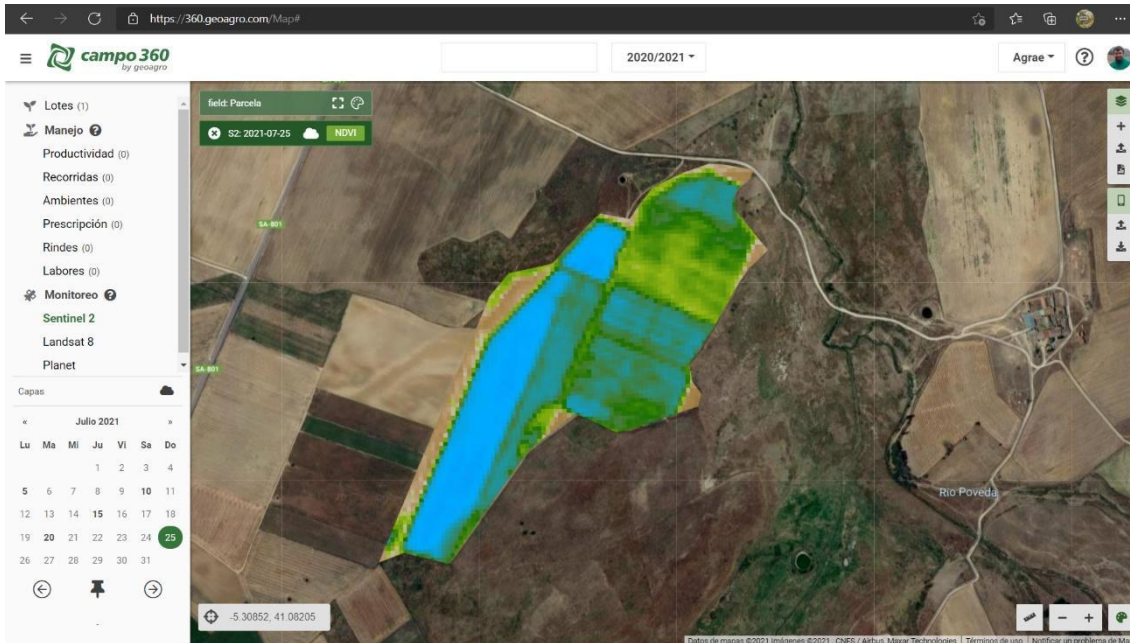



Fecha Reporte: 2021-07-25

Los agricultores de patata realizan siembras escalonadas, y secados del cultivo para sacar de forma organizada la patata fresca al mercado. Con el índice NDVI podemos ver estos diferentes lotes que esta manejando del cultivo, pero con el índice NDMI que nos permite ver el contenido de agua de la biomasa (parte aérea del cultivo), podemos ver por qué zona empezar la recogida del cultivo

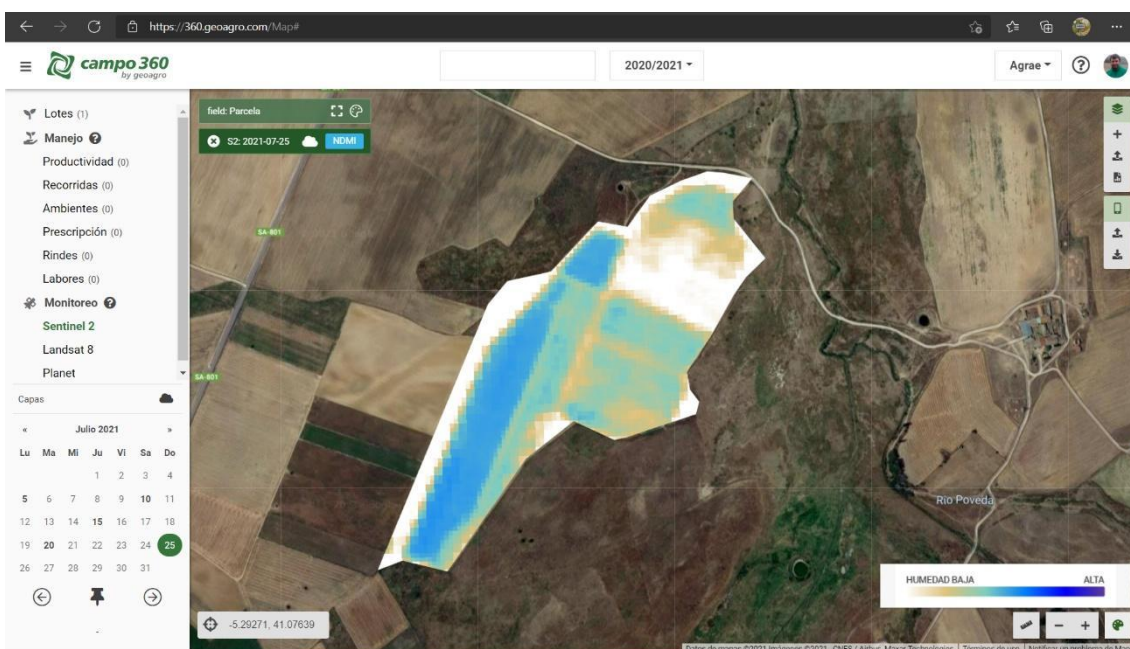

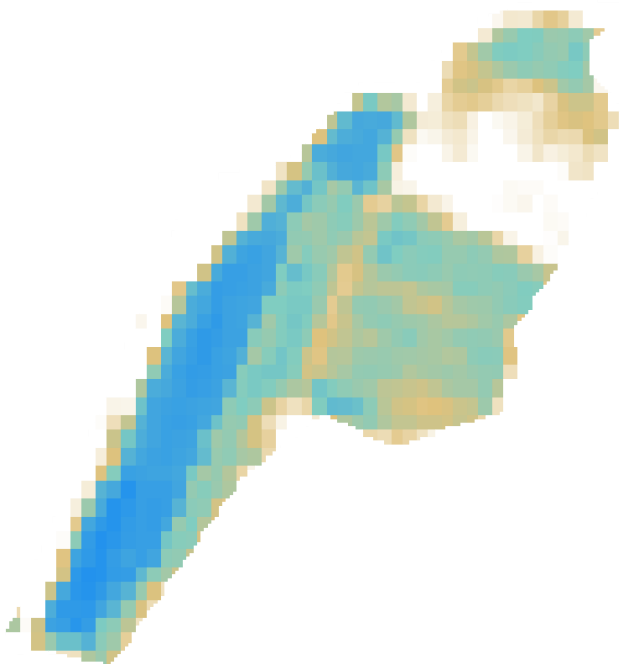
Con este mapa del índice NDMI podemos ver que zonas ya tienen una humedad baja (zonas mas blancas), y por lo tanto será por estas zonas donde empezaremos la recolección.

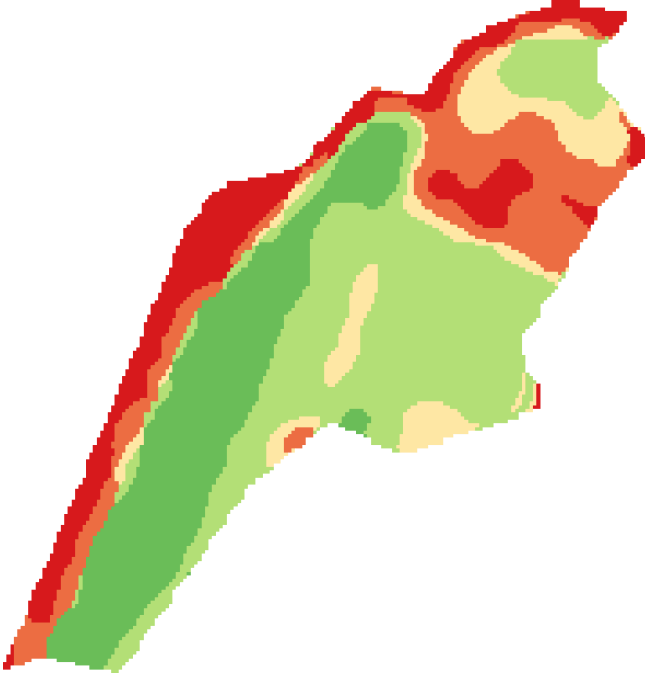

NDMI 2021-07-25 - Promedio 0.26		Ref
		
		
Ref: MA: Muy Alto A: Alto M: Medio B: Bajo MB: Muy Bajo Método Análisis: Clústeres		
Campaña: 2020/2021 Establecimiento: Salamanca Lote: Total Has: 34.27 Cultivo: Papa Híbrido: -No asignado- Fecha de Siembra: 2021-04-12 Días Después de Siembra: 104		

Clasificación NDMI 2021-07-25 (Clústeres)

	Muy Bajo	Bajo	Medio	Alto	Muy Alto
Superficie	5.29 Ha.	5.44 Ha.	3.50 Ha.	11.80 Ha.	8.25 Ha.
% Sup.	15.43 %	15.87 %	10.21 %	34.43 %	24.06 %
Prom. NDMI	-0.05	0.07	0.22	0.35	0.49

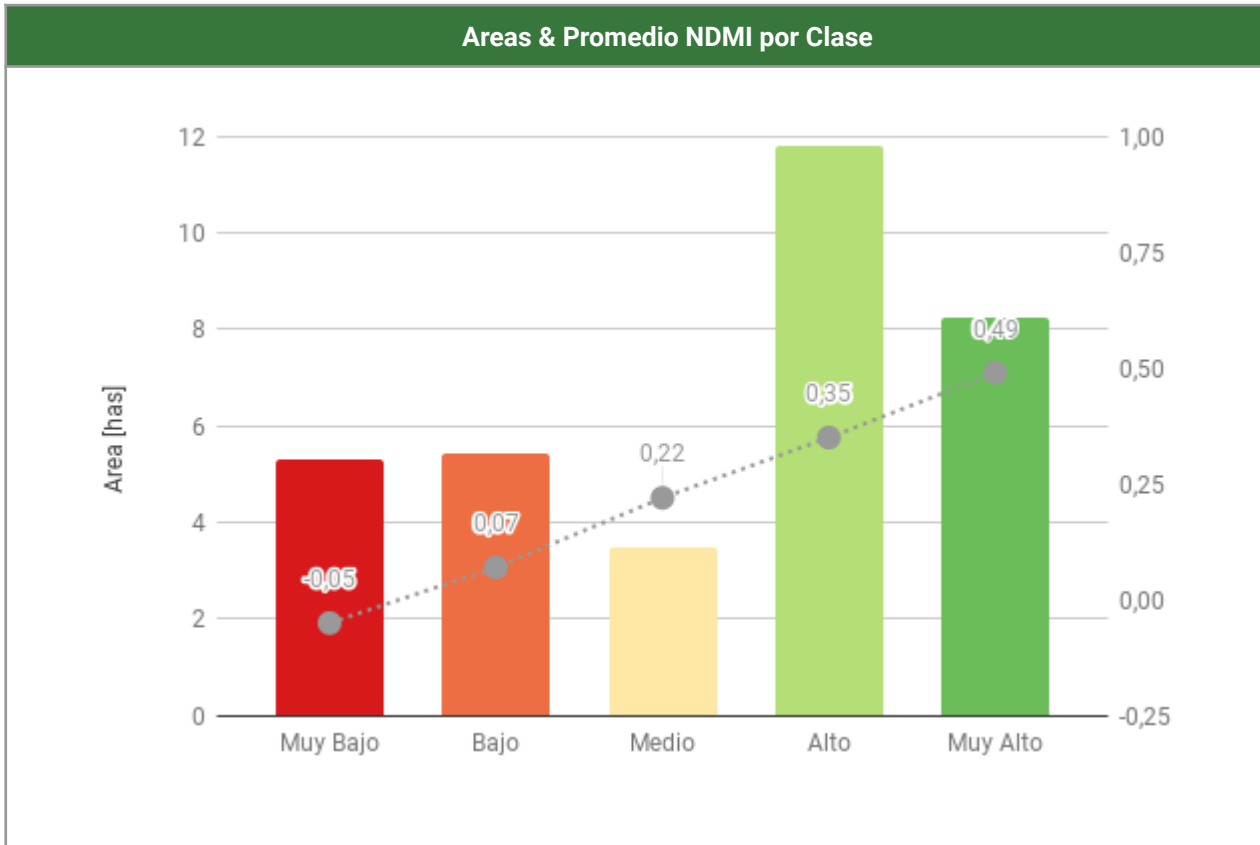

Comentarios

Los agricultores de patata realizan siembras escalonadas, y secados del cultivo para sacar de forma organizada la patata fresca al mercado. Con el índice NDVI podemos ver estos diferentes lotes que esta manejando el cultivo, pero con el índice NDMI que nos permite ver el contenido de agua de la biomasa (parte aérea del cultivo), **podemos ver por qué zona empezar la recogida del cultivo**

Con el índice NDMI y la zonificación de la imagen gracias a los reportes de campo360, podemos ver que zonas ya tienen una humedad baja (zonas mas blancas), y por lo tanto será por estas zonas donde empezaremos la recolección.